

Agenzia del Territorio
CATASTO FABBRICATI
Ufficio provinciale di
Rovigo

Dichiarazione protocollo n. RO0073038 del 14/09/2005
Planimetria di u.i.u. in Comune di Canaro
Strada Statale 16 Adriatica

Scheda n. 1
Scala 1: 200

Identificativi Catastali:
Sezione: 21
Foglio: 21
Particella: 154
Subalterno:

Compilata da:
Bosi Marcello
Iscritto all'albo:
Architetti
Prov. Rovigo N. 225

civ.

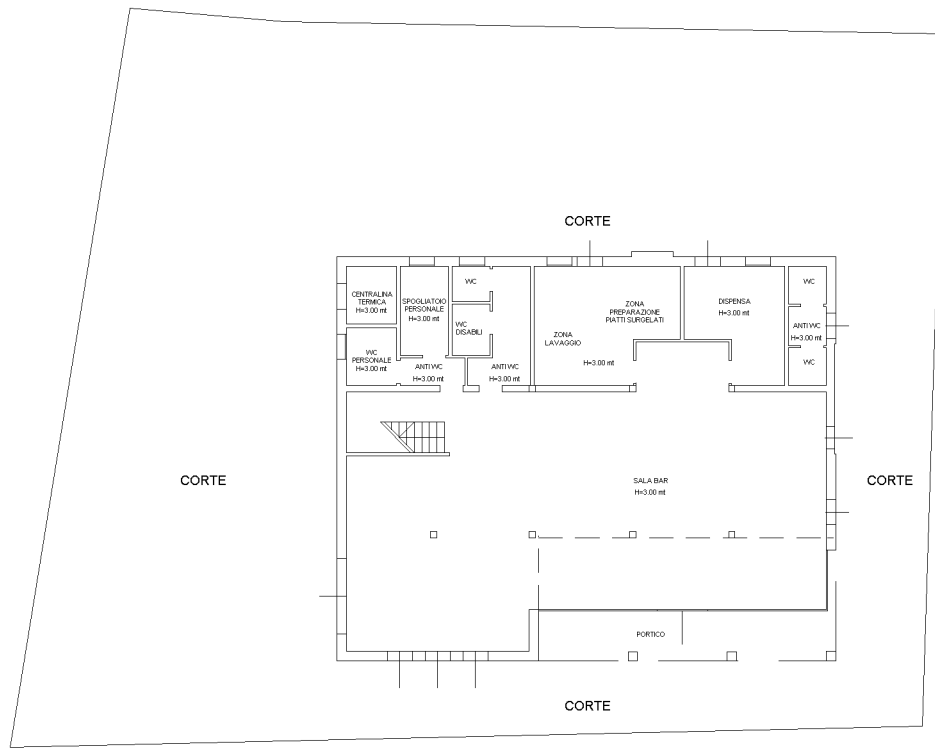

STATALE N. 16 ADRIATICA

PIANO PRIMO

PIANO TERRA

Catasto dei Fabbricati - Situazione al 23/10/2019 - Comune di CANARO (B578) - < Foglio: 21 - Particella: 154 - Subalterno: 0 >
VIA NAZIONALE piano: T-1;

