



REGIONE AUTONOMA TRENINO - ALTO ADIGE / AUTONOME REGION TRENINO - SÜDTIROL  
 (D.P.R. 31 luglio 1978, n. 569) / (Décret des Présidents der Republiken vom 31. Juli 1978, Nr. 569)  
 NUOVO CATASTO EDILIZIO URBANO / NEUER STÄDTISCHER GEBÄUDEKATASTER  
 (R. Decreto Legge 13 aprile 1939, n. 652) / (Kgl. Gesetzdekret vom 13. April 1939, Nr. 652)

Planimetria (\*) dell'immobile situato nel Comune di B O L Z A N O

Grundriss (\*) der Liegenschaft in der Gemeinde  
 allegata alla dichiarazione presentata all'Ufficio catasto di  
 welchem beim Katasteramt

C.C. DODICIVILLE  
 KG.

F.M. 11-12  
 M.BI.

P.Ed. 4125  
 Bp.

B O L Z A N O

Via COPERINICO N. 19

Strasse

Ufficio tavolare di B O L Z A N O

Grundbuchamt die eingereichte Anmeldung beigelegt ist.

Sub. 14 P.T. 342B/II P.M. 11  
 Baueinh. Nr. E.Z. Mat. Ant.

Rilievo (\*) in conformità allo stato reale

Erhebung (\*) in Übereinstimmung mit dem tatsächlichen Zustand

Compiuto dal GEOMETRA ROBERTO GALLIONE

Verfaßt von

Iscritto all'Albo DEI GEOMETRI

eingetragen im Berufsalbum

Data 28. NOVEMBRE 2003

Datum

(Titolo, Nome e Cognome del Tecnico / Titel, Vor- und Zuname des Technikers)

della Prov. di BOLZANO

der Provinz

Timbro e firma

Stempel und Unterschrift

RECEIVED  
 Bolzano  
 Geom. R. Gallione  
 17. 10. 03

Nr. 637

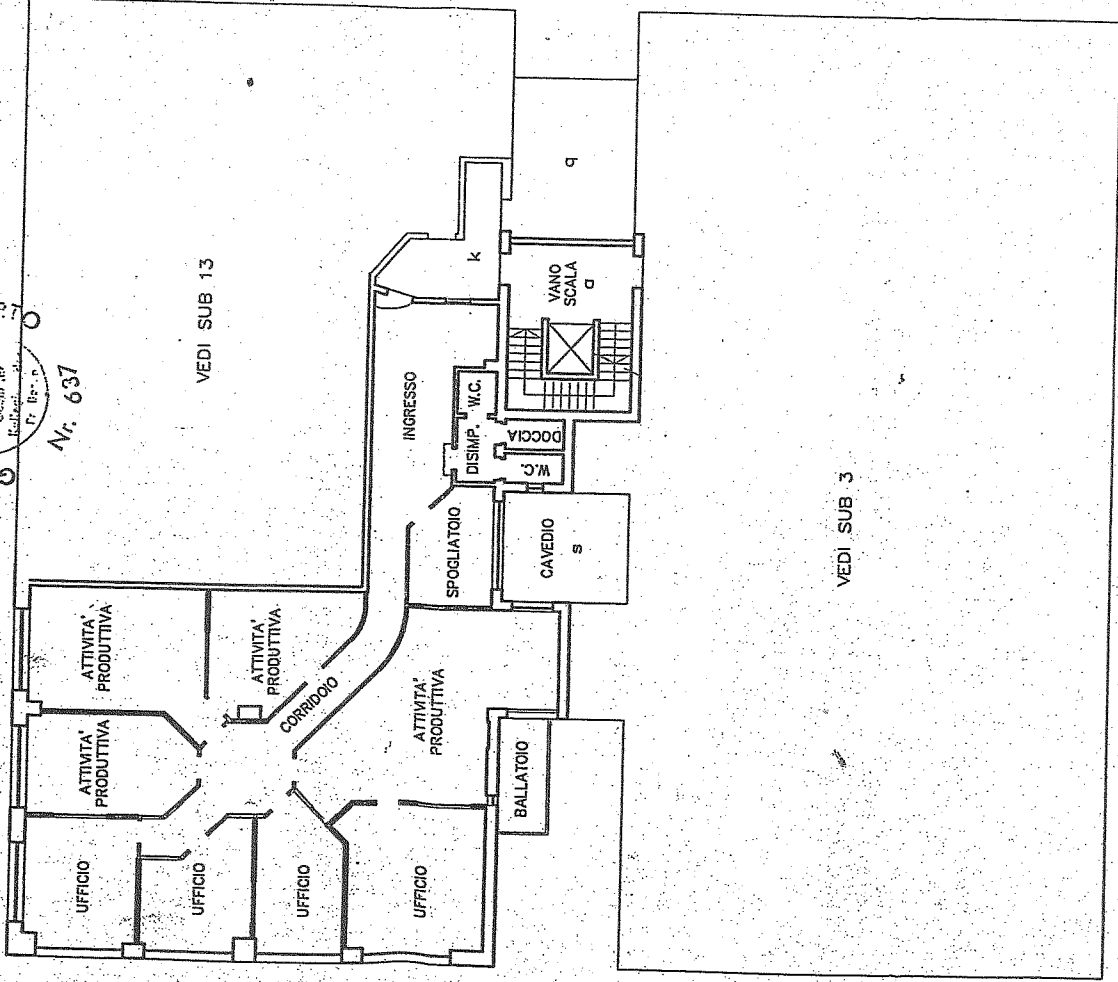

PIANO PRIMO  
 H=3.00

SPAZIO RISERVATO ALL'UFFICIO CATASTO  
 DEM KATASTERAMT VORBEHALTEN

Subalterni controllati in data

Baueinheitennummern überprüft am

Il Tecnico Catastale

Der Katastertechniker

Mod. 97 n.

Formbl. 97 Nr.

P.C. imp. Cat. Cl.  
 Urspr. Kat. Einfl. Kategorie Kl.

ESTRATTO DI MAPPA  
 Scala 1:2000 F.M. 11-12

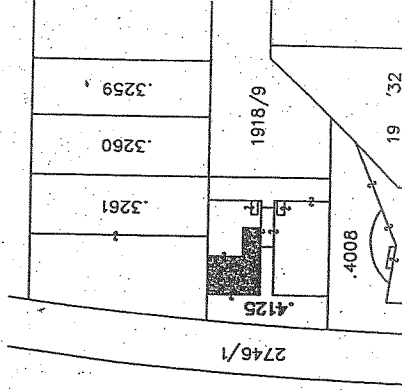

(\*) Indicare le principali misure esterne / Die wichtigsten Außenmaße anführen